



# MÓDULO 6

**Proyectos sobre  
cambio climático  
con enfoque de  
género:  
diagnóstico y  
plan de acción**





## Objetivos de aprendizaje

- Fortalecer el manejo del enfoque de género en la formulación de proyectos de adaptación y mitigación del cambio climático.
- Familiarizarse con las herramientas de diagnóstico y plan de acción para la transversalización de género en la formulación de proyectos sobre cambio climático.





## Ruta pedagógica



1

- ¿Cómo transversalizar el enfoque de género en el ciclo de proyectos?
- Proyectos e iniciativas sobre cambio climático con enfoque de género.

2

- El diagnóstico como punto de partida.
- Análisis/evaluación de género.
- Análisis de riesgo climático y análisis de género.

3

- El plan de acción de género.
- ¿Cómo se alinea el plan de acción de género con la formulación de un proyecto?



## ¿Cómo transversalizar el enfoque de género en el ciclo de proyectos?





## Todas las fases de los proyectos están conectadas entre sí



Conocimiento del territorio: desigualdades de género



Es necesario aplicar el análisis de género en cada una de ellas, para garantizar que:

- Se hayan definido y se implementen **acciones** que favorezcan la igualdad de género.
- Se cuente con suficientes **recursos y capacidades**.
- Un sistema de **indicadores** que permitan medir los logros e impactos de estas acciones a mediano y largo plazo.
- Se propongan **correctivos** en caso de detectar que no se están cumpliendo las metas propuestas.

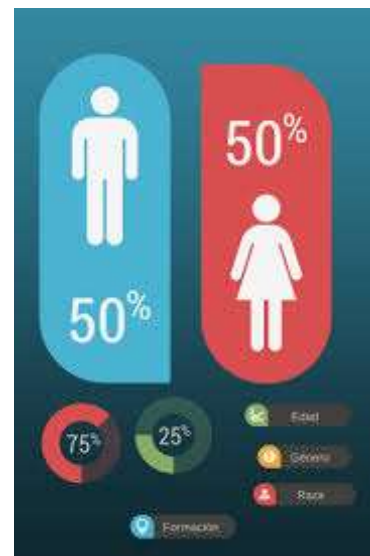
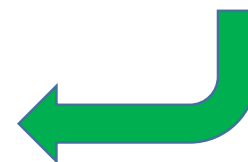

Análisis de género en la organización



## Proyectos e iniciativas sobre cambio climático con perspectiva de género:

“Una adaptación con perspectiva de género se adapta mejor”

El género no siempre tiene que ver con vulnerabilidad: debemos crear capacidades mediante la valorización, el conocimiento, las destrezas y el espíritu emprendedor existente en hombres y mujeres.

Las acciones con perspectiva de género requieren cambiar la forma en la que abordamos los procesos de diseño e implementación.

Elementos clave en proyectos de adaptación al cambio climático



Los roles y responsabilidades de género

Las diferencias de género en el acceso, uso y control de recursos

Las relaciones de poder entre mujeres y hombres





## El enfoque de género en la mitigación del cambio climático

Proyectos



Reducción de  
GEI  
Fijación o  
captura de  
carbono



Fuentes de energía renovable  
Reducción de la deforestación y  
degradación ambiental  
Agricultura sostenible  
Agroforestería

Alternativas para transitar a economías  
bajas en carbono, resilientes al clima y  
justas

Cualquier acción que busque reducir emisiones debe observar los potenciales impactos en la población y no reproducir estereotipos o reforzar desigualdades.

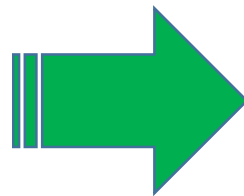

Huella  
ecológica

Acceso a  
tecnología e  
infraestructura

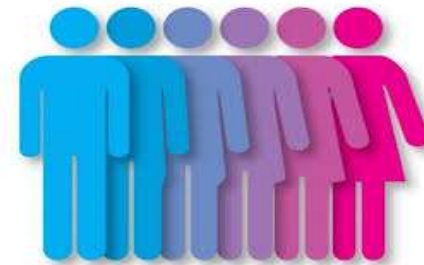

Participación  
en toma de  
decisiones





## El enfoque de género en la gestión de riesgos de desastres



viven el riesgo de manera diferenciada, en cuanto a su vulnerabilidad y capacidades para enfrentarlo.



Las mujeres y niñas de grupos étnicos, rurales y con alguna discapacidad, más vulnerables

Elementos clave sobre género en el análisis de riesgos

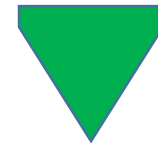

- Afectación diferenciada por género
- Conocimientos y estrategias diferenciadas por género
- Violencia basada en género
- Salud sexual y reproductiva
- Equidad laboral
- Acceso a información y capacitación en gestión del riesgos
- Participación y liderazgo



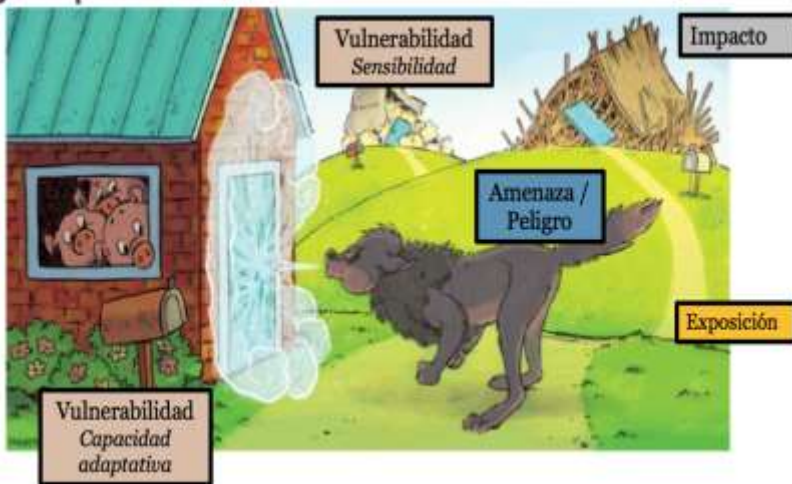

El enfoque de género en el análisis del cambio climático permite comprender de qué manera mujeres y hombres manifiestan diferentes grados de vulnerabilidad y cuáles son sus capacidades de adaptación

## Análisis de género en la fase de diagnóstico

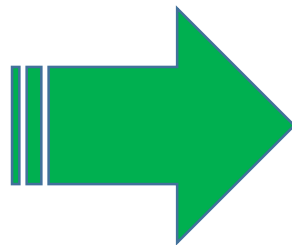

- Contexto
- División de trabajo y uso de tiempo
- Uso, acceso y control de recursos
- Participación en toma de decisiones
- Prioridades y motivaciones
- Limitaciones para las mujeres
- Actitudes y comportamientos
- Derechos y estatus
- Beneficiarios-as de los proyectos



## El análisis de género en iniciativas o proyectos de adaptación y mitigación del cambio climático

### ***Riesgos climáticos:***

¿Cuáles son los riesgos, vulnerabilidades, capacidades adaptativas diferenciados que tienen mujeres y hombres de diferentes edades en un territorio?

¿Existen riesgos de género adicionales causados por la edad, la condición económica, la etnia u otra condición?

¿Qué autonomía tienen las mujeres y los hombres cuando se trata de hacer frente a los riesgos climáticos?

### ***Roles y responsabilidades:***

¿Se analizaron las capacidades necesarias para enfrentar los riesgos?

¿Quiénes trabajan con recursos que generan ingresos monetarios?

¿Quiénes participan en actividades relacionadas con la subsistencia y los medios de vida?

¿Quiénes se encargan del cuidado de las familias?

¿Cómo afectan los factores asociados con el conocimiento cultural e indígena a los roles y responsabilidades de género?





## El análisis de género en iniciativas o proyectos de adaptación y mitigación del cambio climático

### ***Respecto a los derechos:***

¿Quiénes tienen privilegios y derechos frente a los recursos y servicios?

¿Cómo se distribuyen los bienes y servicios?

¿Los sistemas jurídicos protegen por igual a los ciudadanos y ciudadanas, sin discriminación de ningún tipo?

¿Los sistemas institucionales y jurídicos apoyan la igualdad?

¿Quiénes forman parte del liderazgo y quiénes tienen autoridad para tomar decisiones?

¿Quiénes tienen acceso a la información?

¿Quiénes tienen control sobre la distribución de los recursos?

¿Quiénes asignan los beneficios de proyectos o iniciativas de cambio climático?

¿Se reconoce y valora el conocimiento tradicional?



## Programas o proyectos sobre cambio climático

requieren

información que posibilite el conocimiento del territorio, poniendo énfasis en los sectores de mitigación o adaptación sobre los que se trabajará

Condiciones socioeconómicas de la población

Condiciones ambientales

Análisis de la información climática

Conocimientos y percepciones de la población

según

Sexo  
Género  
Edad  
etnia

Escenarios climáticos  
Eventos climáticos ocurridos y su impacto

Clima  
Cambio climático  
Eventos extremos

Brechas de género que limiten sus capacidades de respuesta frente al cambio climático



## Herramienta para análisis de género en la fase de diagnóstico



<b>CAUSAS RAÍCES</b>	Tenencia insegura de la tierra y los recursos debido a barreras legales y culturales. Exclusión de mujeres del acceso y control de recursos.	Políticas de cambio climático y gestión de recursos hídricos ciegas al género.	Brechas de género en habilidades e información.	Brechas de género en términos de carga desproporcionada del trabajo doméstico y de cuidados no remunerados de mujeres y niñas.
<b>CAUSAS</b>	Adaptación inadecuada al cambio climático y medidas de resiliencia insuficientes.	Baja participación de las mujeres y limitada toma de decisiones en los grupos de usuarios del agua y actividades de resiliencia.	Falta de conocimiento sobre la gestión sostenible del agua subterránea y las alternativas energéticas al costoso diésel para bombear agua.	No hay tiempo para participar o invertir en tecnologías de gestión del agua resistentes al clima.

### Planteamiento del problema:

**Las mujeres de las zonas vulnerables de se enfrentan a una mayor inseguridad hídrica**



## Planteamiento del problema:

### Las mujeres de las zonas vulnerables de se enfrentan a una mayor inseguridad hídrica

Herramienta para análisis de género en la fase de diagnóstico

<b>EFFECTOS INMEDIATOS</b>	Degradación de la tierra y los recursos	Rendimientos agrícolas comprometidos	Mayor dependencia del diesel para bombear agua	Mayor exposición a la contaminación del tanque de agua	Mayores demandas sobre las mujeres para buscar y acceder al agua
<b>EFFECTOS</b>	Menor productividad e ingresos	Inseguridad alimentaria agravada	Aumento de las emisiones de carbono	Problemas de salud de las mujeres como usuarias principales	El trabajo doméstico y de cuidados no remunerado de las mujeres aumenta, incluso con menos tiempo para las actividades destinadas a desarrollar la resiliencia climática.







# Herramienta para análisis de género en la fase de formulación



Plan de acción de género de la CMNUCC

Plan de Acción de género

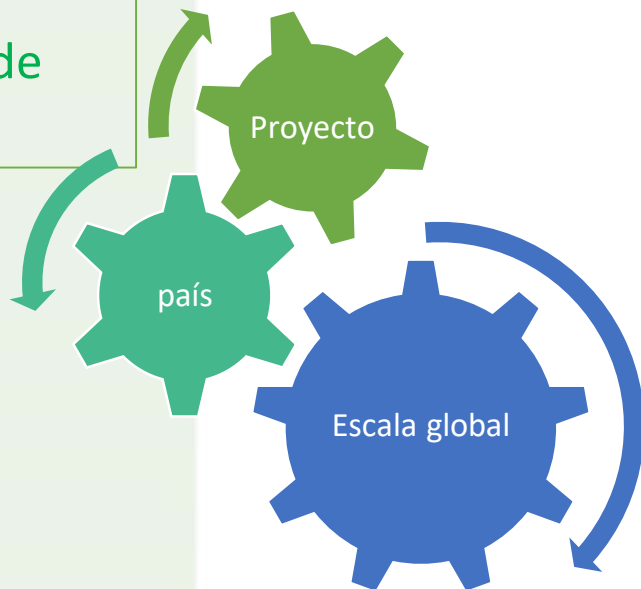

Plan de acción de género y cambio climático

Plan de acción de género de un proyecto sobre cambio climático



Plan de acción de género y Cambio Climático





## Plan de Acción de género en un proyecto

Objetivos  
Indicadores  
Metas



Las actividades que estructuran el plan de acción de género constituyen la herramienta fundamental para el marco lógico y los resultados de género

establece



Responsables  
Recursos  
presupuestarios  
Cronograma

Responde a la información del diagnóstico o evaluación de género que a su vez conectan con el problema central del proyecto.



Permite abordar los riesgos y oportunidades de género identificadas y maximizar los beneficios colaterales del clima y el desarrollo.



## ¿Cómo se vincula el plan de acción de género con la formulación de un proyecto ?



**Construcción participativa**



- Los objetivos del plan de acción de género están alineados con el propósito general del proyecto.
- El plan de acción de género requiere ser integrado en los componentes, marco de resultados, marco lógico, plan de implementación y presupuesto del proyecto.



**Un marco basado en resultados con perspectiva de género mide los cambios relacionados con la igualdad de género y el empoderamiento de las mujeres**

R.1 Mujeres y hombres diversifican y protegen sus medios de vida para la soberanía y seguridad alimentaria y su autonomía económica.

Resultado diferenciado por mujeres y hombres

R.2 Personal de instituciones locales y nacionales de los ámbitos gubernamentales, comunitario y académico mejoran sus capacidades para definir acciones, planes y estrategias de resiliencia de medios de vida y adaptación al cambio climático.

Resultado sensible al género

R.3 La institucionalidad local establece marcos participativos de gobernanza para mejorar la resiliencia de las mujeres y hombres, sus familias y comunidades.

Resultado sensible al género

R.4 Las comunidades previenen y atienden las violencias contra las mujeres y las niñas, promoviendo una vida libre de violencia como construcción de la resiliencia.

Resultado transformativo de las relaciones de género



## ¿Cómo se estructura un plan de acción sobre género para un proyecto de cambio climático?



Áreas prioritizadas de la igualdad de género	Acciones para alcanzarlas	Indicadores	Responsables	Cronograma	Presupuesto
--	---------------------------	-------------	--------------	------------	-------------